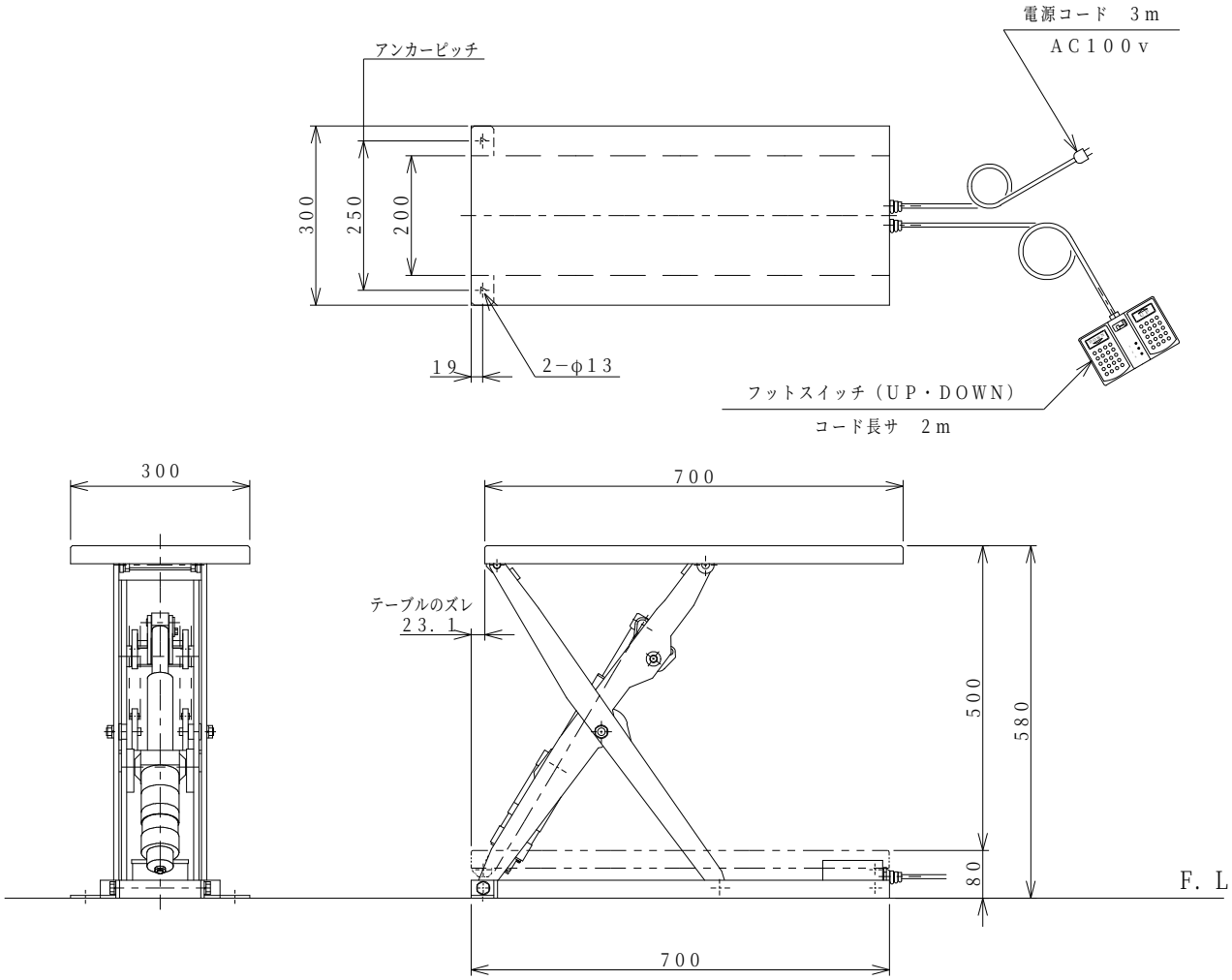

仕　様	
型　式	GLSB−100−3007
均等荷重	100 Kg
テーブル寸法	700 L x 300 W mm
テーブル高さ	80 ～ 580 mm
ストローク	500 mm
全　長	700 mm
全　巾	300 mm
全　高	80 mm
リフト方式	電動ボールネジ方式
操作方式	フットスイッチ
制御方式	ベクトル制御
モーター	DC90V、70W
電　源	AC100V、50／60HZ
上昇時間	約 12 秒
下降時間	約 12 秒
最大使用頻度	30 回／時
自　重	約 22 kg
塗 装 色	10R4／13

品　名	ゴールドリフター	
型　式	GLSB−100−3007	
図面番号		
令和　2年　1月　1日		B−4
検　図	作　図	尺　度
		1／10
東正車輌株式会社		